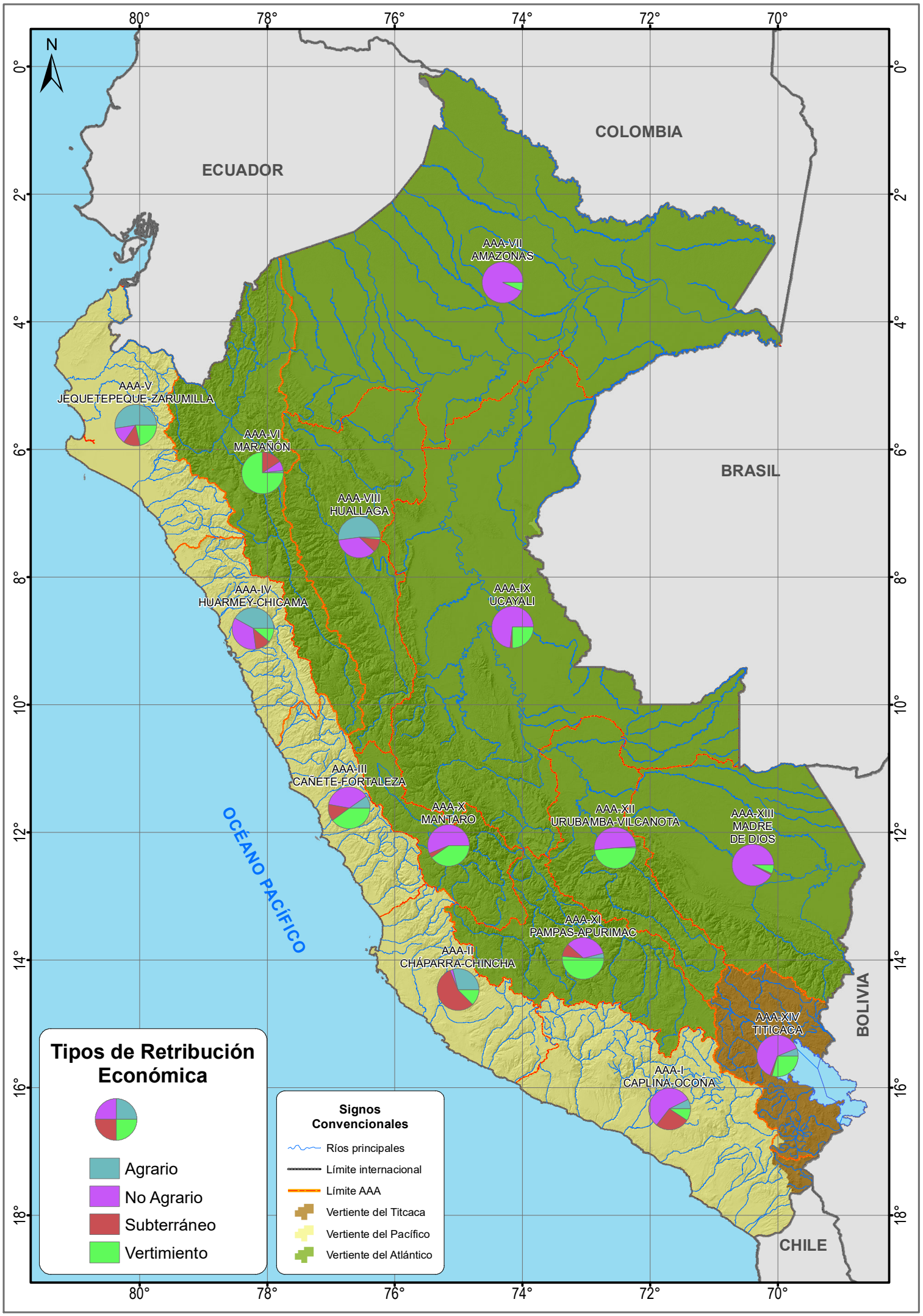
N
ECUADOR
COLOMBIA
BRASIL
BOLIVIA
CHILE
OCÉANO PACÍFICO
AAA-VII
AMAZONAS
AAA-V
JEQUETEPEQUE-ZARUMILLA
AAA-VI
MARAÑÓN
AAA-VIII
HUALLAGA
AAA-IV
HUARMEY-CHICAMA
AAA-IX
UCAYALI
AAA-III
CAÑETE-FORTALEZA
AAA-X
MANTARO
AAA-XII
URUBAMBA-VILCANOTA
AAA-XIII
MADRE
DE DIOS
AAA-XI
PAMPAS-APURIMAC
AAA-II
CHÁPARRA-CHINCHA
AAA-XIV
TITICACA
AAA-I
CAPLINA-OCOÑA
Tipos de Retribución Económica
Agrario
No Agrario
Subterráneo
Vertimiento
Signos Convencionales
Ríos principales
Límite internacional
Límite AAA
Vertiente del Titcaca
Vertiente del Pacífico
Vertiente del Atlántico
80°
78°
76°
74°
72°
70°
0°
2°
4°
6°
8°
10°
12°
14°
16°
18°