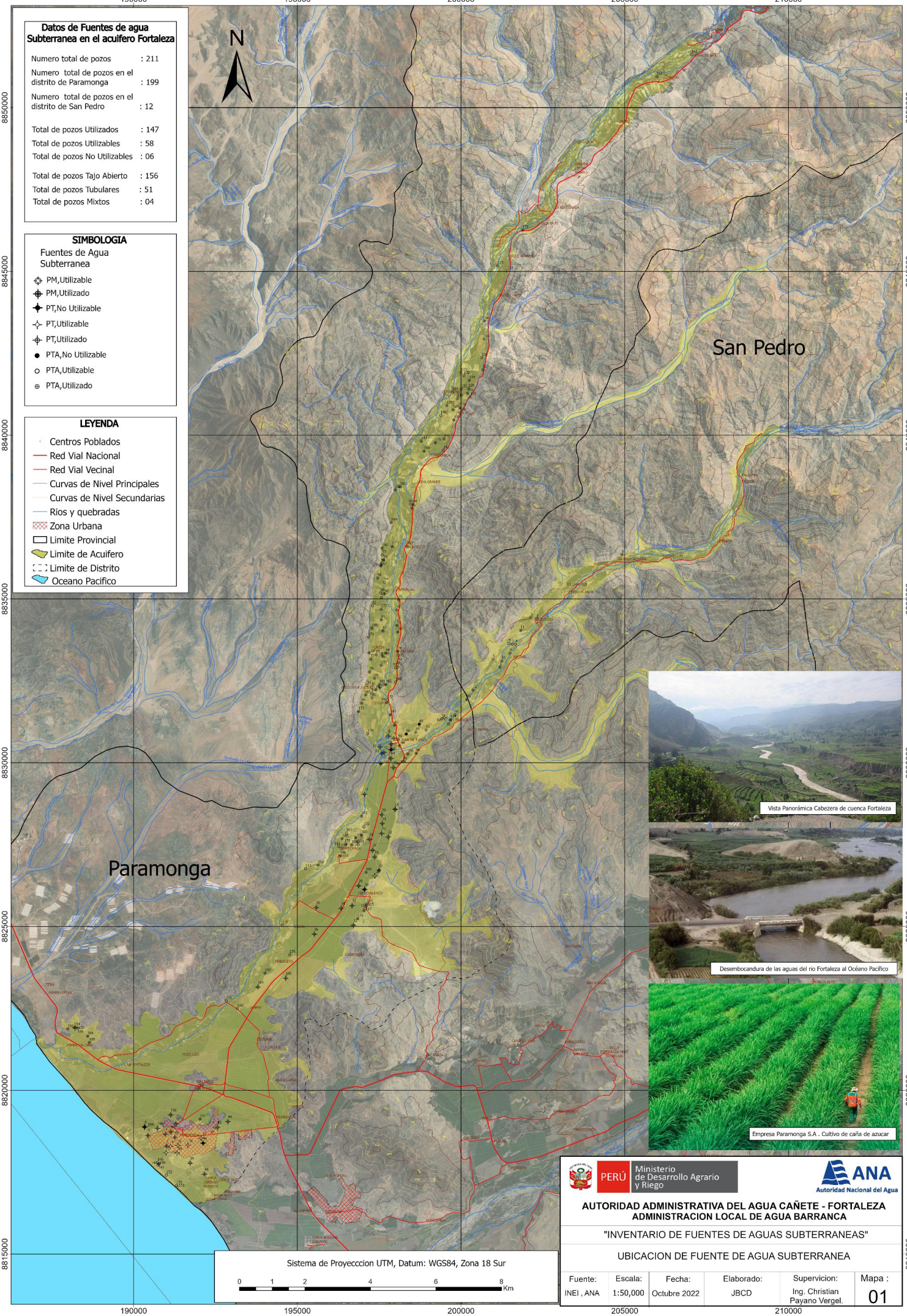
Datos de Fuentes de agua Subterranea en el acuifero Fortaleza
Numero total de pozos : 211
Numero total de pozos en el distrito de Paramonga : 199
Numero total de pozos en el distrito de San Pedro : 12
Total de pozos Utilizados : 147
Total de pozos Utilizables : 58
Total de pozos No Utilizables : 06
Total de pozos Tajo Abierto : 156
Total de pozos Tubulares : 51
Total de pozos Mixtos : 04
SIMBOLOGIA
Fuentes de Agua Subterranea
PM,Utilizable
PM,Utilizado
PT,No Utilizable
PT,Utilizable
PT,Utilizado
PTA,No Utilizable
PTA,Utilizable
PTA,Utilizado
LEYENDA
Centros Poblados
Red Vial Nacional
Red Vial Vecinal
Curvas de Nivel Principales
Curvas de Nivel Secundarias
Rios y quebradas
Zona Urbana
Limite Provincial
Limite de Acuifero
Limite de Distrito
Oceano Pacifico
N
San Pedro
Paramonga
190000
195000
200000
205000
210000
8850000
8845000
8840000
8835000
8830000
8825000
8820000
8815000
Vista Panorámica Cabezera de cuenca Fortaleza
Desembocandura de las aguas del rio Fortaleza al Océano Pacífico
Empresa Paramonga S.A . Cultivo de caña de azucar
Sistema de Proyecccion UTM, Datum: WGS84, Zona 18 Sur
0 1 2 4 6 8 Km
PERÚ Ministerio de Desarrollo Agrario y Riego
ANA Autoridad Nacional del Agua
AUTORIDAD ADMINISTRATIVA DEL AGUA CAÑETE - FORTALEZA
ADMINISTRACION LOCAL DE AGUA BARRANCA
"INVENTARIO DE FUENTES DE AGUAS SUBTERRANEAS"
UBICACION DE FUENTE DE AGUA SUBTERRANEA
Fuente: INEI , ANA
Escala: 1:50,000
Fecha: Octubre 2022
Elaborado: JBCD
Supervicion: Ing. Christian Payano Vergel.
Mapa : 01