



PERÚ

Ministerio
de Agricultura y Riego

Autoridad Nacional
del Agua

Autoridad Administrativa del
Agua: Chaparra-Chincha

CUT: 154005-2016

RESOLUCIÓN DIRECTORAL N° 439 -2017-ANA- AAA-CH.CH.

Ica,

24 FEB. 2017

VISTO:

El Expediente Registro CUT.154005-2016, seguido por el Comité de Usuarios de Agua Canal Primavera Grande, sector y Anexo de San Antonio de Reyes, distrito de Santa Rosa de Tambo, provincia de Huaytara, departamento de Huancavelica, sobre Otorgamiento de Licencia de Uso de Agua Superficiales en el marco de la Formalización de Derechos de Uso de Agua, tramitado ante la Administración Local de Agua Ica; y

CONSIDERANDO:

Que, según el artículo 15° de la Ley N° 29338, Ley de Recursos Hídricos establece que "la Autoridad Nacional del Agua, tiene como funciones otorgar, modificar y extinguir, previo estudio técnico, derechos de uso de agua;

Que, la Segunda Disposición Complementaria Final de la acotada Ley establece que, los usuarios que no cuenten con derechos de uso de agua pero que estén usando el recurso natural de manera pública, pacífica y continua durante cinco (05) años o más pueden solicitar a la Autoridad Nacional del agua el correspondiente derecho de uso de agua, concordado con la Primera Disposición Complementaria Final del Decreto Supremo N°023-2014-MINAGRI que modifica el reglamento de la Ley N°29338, Ley de Recursos Hídricos, aprobado por Decreto Supremo N°001-2010-AG;

Que, La Primera Disposición Complementaria Final del Reglamento de Procedimientos Administrativos para el Otorgamiento de Derechos de Uso de Agua y Autorización de Ejecución de Obras en Fuentes Naturales de Agua aprobado por Resolución Jefatural N°007-2015-ANA, establece que debe mantenerse el proceso de formalización de derechos de uso de agua conducido por la DARH, destinado al otorgamiento de oficio, con carácter masivo y gratuito, de licencias de uso de agua en bloque a las organizaciones de usuarios de agua y organizaciones que prestan suministro de uso de agua poblacional en ámbitos rurales, el que se desarrollara con la metodología aprobada para tal efecto; de igual forma lo establece la Primera Disposición Complementaria Final del Reglamento de Procedimientos Administrativos para el Otorgamiento de Derechos de Uso de Agua y Autorización de Ejecución de Obras en Fuentes Naturales de Agua, aprobado por Resolución Jefatural N°007-2015-ANA;

Que, mediante Resolución Jefatural N°484-2012-ANA, se aprobó la Metodología para la Formalización de Derechos de Uso de Agua con Fines Poblacional y Agrario;

Que, personal técnico de la Administración Local de Agua Ica, ha elaborado el Informe Técnico N°300-2016-ANA.AAA-CH.CH-ALA.I-AT/AJMP., que se ha evaluado el cumplimiento con los requisitos previstos y la Memoria Descriptiva, cuyo contenido fue verificado por el Equipo Técnico del FODUA conjuntamente con los miembros del Comité de Usuarios, y se concluyó que es procedente otorgar licencia de uso de agua con fines de uso agrario al Comité de Usuarios Canal Primavera Grande; sin embargo, debe señalarse que la referida Organización solo cuenta con el Acta de Constitución, lo cual se halla de acuerdo a lo previsto en el Memorándum (M) N°046-2015-ANA-DARH, es decir, no cuenta con el reconocimiento como organización ni la personería jurídica;

Que, en el Informe Técnico N°052-2017-ANA-AAA-CH.CH-SDARH/WAOH, de la Sub Dirección de Administración de Recursos Hídricos, concluye que corresponde aprobar la delimitación del Bloque de Riego del Comité de Usuarios de Agua Canal Primavera Grande y otorgar licencia de uso de agua superficial a favor del indicado Comité de Usuarios, que será la responsable de administrar el recurso hídrico en cabecera de Bloque de Riego de la



referida Organización, ubicado en el sector y Anexo de San Antonio de Reyes, distrito de Santa Rosa de Tambo, provincia de Huaytara y departamento de Huancavelica; y

Que, de conformidad con las facultades conferidas por el Reglamento de Organización y Funciones de la Autoridad Nacional del Agua, aprobado por Decreto Supremo N°006-2010-AG;

SE RESUELVE:

ARTICULO 1°.- APROBAR la delimitación del Bloque de Riego .del Comité de Usuarios de Agua Canal Primavera Grande, según el plano que forma parte de la presente Resolución, el cual tiene un área bajo riego de 72.94 ha, ubicado geográficamente entre las Coordenadas UTM (WGS 84) 8, 484,928mN – 469,979mE; 8, 482,492mN – 468,686mE; 8, 485,248mN – 469,941mE y 8, 482,818mN – 468,153mE y políticamente en el sector y Anexo de San Antonio de Reyes, distrito de Santa Rosa de Tambo, provincia de Huaytara, departamento de Huancavelica, el cual pertenece al Comité de Usuarios Canal Primavera Grande.

ARTÍCULO 2°.- OTORGAR en vía de regularización Licencia de Uso de Agua Superficial para uso agrario a favor del Comité de Usuarios de Agua Canal Primavera Grande, para aprovechar un volumen anual del Bloque de Riego Comité de Usuarios de Agua del Rio Tambo de hasta 944,860.00m³, que pertenece al Rio Tambo, Cuenca del Rio Ica; que se ubica políticamente en el sector y Anexo de San Antonio de Reyes, distrito de Santa Rosa de Tambo, provincia de Huaytara, departamento de Huancavelica; según el siguiente detalle:

Fuente de Agua		Ubicación de la captación							Proyección UTM, Datum Horizontal Este (m) Norte (m)	
		Política			Hidrográfica		Geográfica			
Tipo	Nombre	Dpto	Provincia	Distrito	Cuenca	Datum	Zona			
Rio	Tambo	Huancavelica	Huaytará	Santa Rosa de Tambo	Ica	WGS 84	18	470,206	8,485,742	

Descripción	ENE	FEB	MAR	ABR	MAY	JUN	JUL	AGO	SEP	OCT	NOV	DIC	TOTAL
Asignación de Agua (m3)	99,452.55		-	-	96,951.23	112,274.93	94,835.22	112,574.71	79,787.31	93,999.85	119,528.69	135,455.13	944,860

ARTICULO 3°.- LA TITULAR de la licencia de uso de agua expedirá los Certificados Nominativos que representan una parte de la asignación de agua que le corresponde a cada uno de los integrantes del bloque, y deberá remitirlos a la Administración Local de Agua en un plazo no mayor de treinta (30) días naturales contados desde la notificación de la presente resolución, para su aprobación.

ARTICULO 4°.- NOTIFICAR la presente resolución al Comité de Usuarios de Agua Canal Primavera Grande y a la Administración Local de Agua Ica de la Autoridad Administrativa del Agua Chaparra Chincha.

Regístrese, notifique y publíquese



ING. JORGE JUAN GANOZA RONCAL

Director

Autoridad Administrativa del Agua Cháparra Chincha



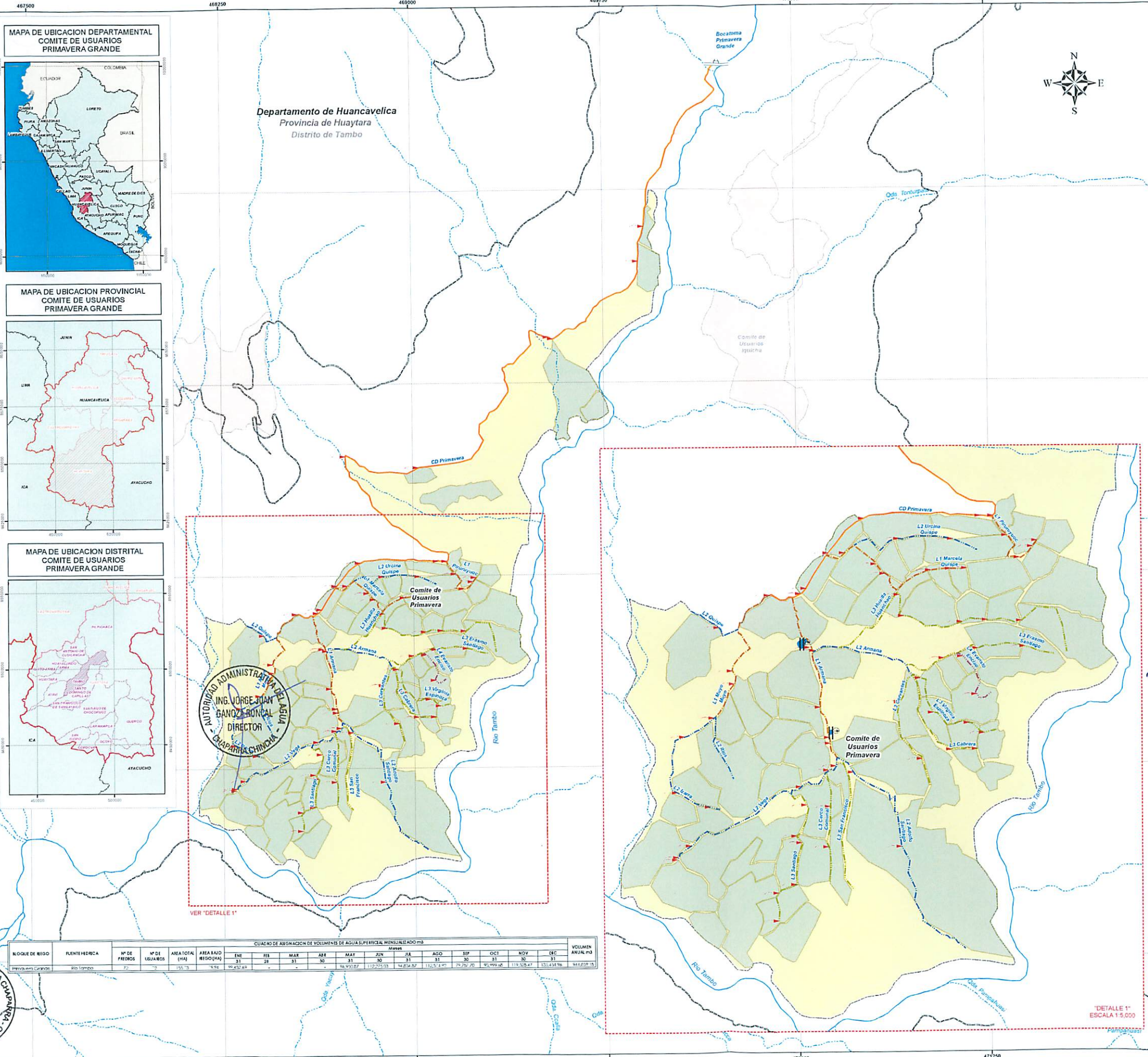

MAPA DE UBICACION DEPARTAMENTAL COMITE DE USUARIOS PRIMAVERA GRANDE



MAPA DE UBICACION PROVINCIAL COMITE DE USUARIOS PRIMAVERA GRANDE

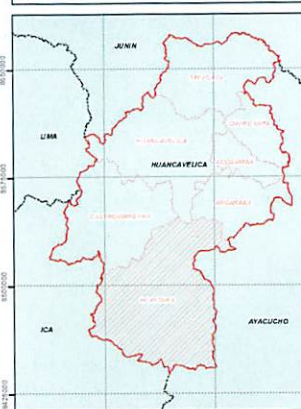

MAPA DE UBICACION DISTRITAL COMITE DE USUARIOS PRIMAVERA GRANDE

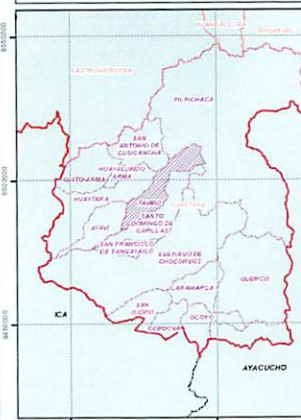

Departamento de Huancavelica
Provincia de Huaytara
Distrito de Tambo

AUTORIDAD ADMINISTRATIVA DEL AGUA - CHAPARRA - CHINCHA
ING. JORGE JOUAN GANZO RONCAL
DIRECTOR

VER "DETALLE 1"

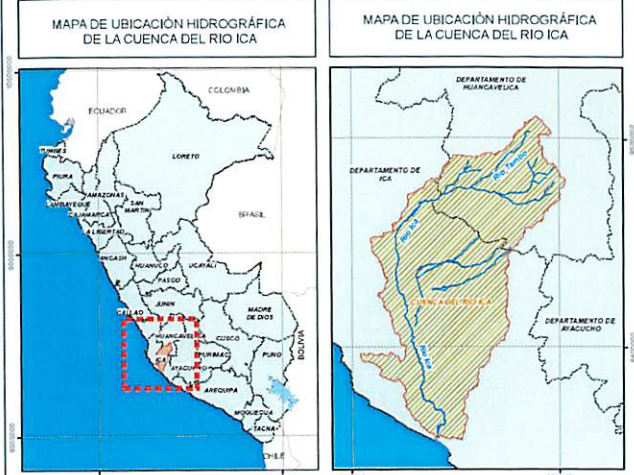

UBICACION DEL COMITE DE USUARIOS PRIMAVERA GRANDE

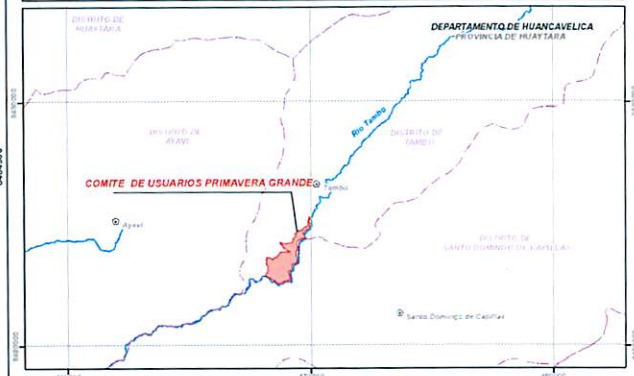

- LEYENDA**
- CANALES**
- Canal de Derivación Revestido
 - Canal de Derivación sin Revestir
 - Canal de Principal Revestido
 - Canal de Principal sin Revestido
 - Lateral de Primer Orden sin Revestido
 - Lateral de Segundo Orden sin Revestido
 - Lateral de Segundo Orden Revestido
 - Lateral de Tercer Orden sin Revestir
 - Lateral de Tercer Orden Revestido
 - Toma a Nivel Freatal
- ESTRUCTURA DE REGULACION**
- Represa de Tierra
 - Represa de Mampostería
 - Represa de Concreto
 - Reservorio Rústico
- BOCATOMAS**
- Bocatoma Permanente
 - Bocatoma Semi - Rústico
 - Bocatoma Rústico
- COMPUERTAS**
- Compuerta de Hierro Tipo Tarjeta
 - Compuerta de Hierro Tipo Gusano
 - Compuerta de Hierro Electro-mecánico
 - Compuerta de Madera
 - Compuerta de Pantalla de Concreto

- LEYENDA**
- LIMITES POLITICOS**
- Limite Departamental
 - Limite Provincial
 - Limite Distrital
 - Capital de Departamento
 - Capital de Provincia
 - Capital de Distrito
 - Centro Poblado
- COMUNICACION VIAL**
- Carretera Asfaltada
 - Carretera Altrizada
 - Camino Carrotable
 - Camino de Herradura
 - Ferrocarril
 - Puentes o Alcantarillas
- HIDROGRAFIA**
- Rios
 - Quebradas
 - Lagunas
 - Mananial Utilizado
 - Mananial No Utilizado
- ORGANIZACIONES**
- Comite de Usuarios
 - Comite Colegiado
 - Zona Urbana
 - Pedregos

MINISTERIO DE AGRICULTURA Y RIEGO
AUTORIDAD NACIONAL DEL AGUA
AUTORIDAD ADMINISTRATIVA DEL AGUA CHAPARRA - CHINCHA
ADMINISTRACION LOCAL DE AGUA ICA

FORMALIZACIÓN DE DERECHOS DE USO DE AGUA CON FINES AGRARIOS Y POBLACIONALES

Plano: **COMITÉ DE USUARIOS PRIMAVERA GRANDE**

UBICACION

Departamento:	Huancavelica	Provincia:	Huaytara
Distrito:	Tambo	Comunidad:	-----

DATOS DEL PLANO

Escala:	1:7.500	Fecha:	Octubre 2016
Emisorio:	Sur	Zona:	18 Sur
Datum:	WGS 84	Sistema:	Proy. UTM
Fuente:	ANAGN/ANEP/PROPIA	Lamina:	01

CUADRO DE ASIGNACION DE VOLUMENES DE AGUA SUPERFICIAL MENSUALIZADO m³

BLOQUE DE RIEGO	FUENTE HIDRICA	N° DE FREIOS	N° DE USUARIOS	AREA TOTAL (HA)	AREA BAJO REGO (HA)	Meses												VOLUMEN ANUAL m³	
						ENE	FEB	MAR	ABR	MAY	JUN	JUL	AGO	SEP	OCT	NOV	DEC		
Impulsión Central	Rio Tambo	72	70	155,73	74	4452,84	-	-	-	-	18,99187	11,27213	14,25487	11,61141	20,72670	30,90948	119,52847	153,43896	944,23913

AUTORIDAD ADMINISTRATIVA DEL AGUA CHAPARRA - CHINCHA
ING. HENRY HUGO URIBE TEJEDA
SUB DIRECTOR

"DETALLE 1" ESCALA 1:5.000